

Nazwa produktu: Baza Doll Highlighting Primer		Indeks nr: CE306
Nazwa angielska: Doll Highlighting Primer		
Marka: Wibo	Ważna od: 15.05.2020	
Towary handlowe (gotowe): <input type="checkbox"/>	Produkcja własna: <input checked="" type="checkbox"/>	
NR EDYCJI: 1		

I. ETYKIETA CZOŁOWA – PROJEKT GRAFICZNY

ARTWORK ważny od: 31.03.2020



Akceptacja Prezesa Firmy bądź Dyrektora Kreacji i Marketingu	data i podpis	
Sprawdzone dane	Stanowisko	Podpis
Dane na etykiecie czołowej, informacyjnej i innych etykietach	Kierownik Działu Kontroli Jakości	19 MAJ 2020
Poprawność kodu kreskowego	Specjalista ds. danych produktowych	<input checked="" type="checkbox"/>
Waga produktu, skład INCI, termin ważności, PAO, ostrzeżenia na etykiecie	Kierownik Działu Technologicznego	<input checked="" type="checkbox"/>
Numer zgłoszenia do CPNP	Technolog	334 518 8 22 07 2020 20 05 2020
Idea produktu, szata graficzna	Dyrektor Kreacji i Marketingu	
Poprawność tekstu pod kątem marketingowym Przygotowanie KZP	Brand Manager / Sales Manager	
Nawinięcie etykiet na roli, odstęp między etykietami na roli, znaczniki.	Kierownik Produkcji	26.05.20

Nazwa produktu: Baza Doll Highlighting Primer		Indeks nr: CE306
Nazwa angielska: Doll Highlighting Primer		
Marka: Wibo	Ważna od: 15.05.2020	
Towary handlowe (gotowe): <input type="checkbox"/>	Produkcja własna: <input checked="" type="checkbox"/>	
NR EDYCJI: 1		

IIA. ETYKIETA INFORMACYJNA

Skład INCI: Aqua, Cetearyl Ethylhexanoate, Coco-Caprylate/Caprata, Squalane, Glyceryl Stearate, Cetyl Esters, Dimethicone, Propanediol, Glycerin, Mica, Glyceryl Stearate Citrate, Synthetic Fluorophlogopite, Boron Nitride, Tocopheryl Acetate, Ascorbyl Palmitate, Allantoin, Tocopherol, Ethylhexylglycerin, Camellia Sinensis Leaf Extract, Retinyl Palmitate, Caesalpinia Spinosa Gum, Isohexadecane, Hydrolyzed Caesalpinia Spinosa Gum, Hydroxyethyl Acrylate/Sodium Acryloyldimethyl Taurate Copolymer, Disodium EDTA, Polysorbate 60, Sorbitan Isostearate, Sodium Hydroxide, Tin Oxide, Parfum, Sodium Chloride, Silica, Phenoxyethanol, Potassium Sorbate, Sodium Benzoate, Linalool, Benzyl Salicylate, Limonene, CI 77891, CI 77491, CI 19140, CI 16035.

19 05 2020
[Signature]

KOLOR TUBY: PANTONE 207C

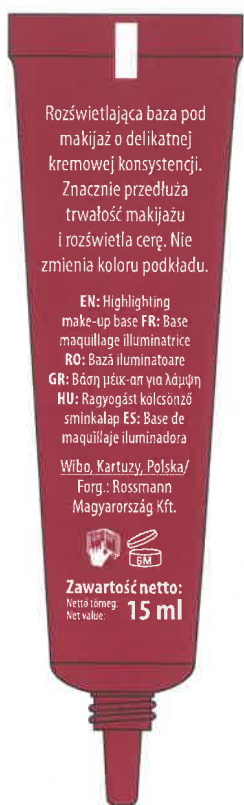

86 mm



WHITE

Partie na zmianie tuby

Akceptacja Prezesa Firmy bądź Dyrektora Kreacji i Marketingu	data i podpis
---	---------------

Sprawdzone dane	Stanowisko	Podpis
Dane na etykiecie czołowej, informacyjnej i innych etykietach	Kierownik Działu Kontroli Jakości	19 MAJ 2020 <i>[Signature]</i>
Poprawność kodu kreskowego	Specjalista ds. danych produktowych	<i>[Signature]</i>
Waga produktu, skład INCI, termin ważności, PAO, ostrzeżenia na etykiecie	Kierownik Działu Technologicznego	<i>[Signature]</i>
Idea produktu, szata graficzna	Dyrektor Kreacji i Marketingu	<i>[Signature]</i>
Poprawność tekstu pod kątem marketingowym Przygotowanie KZP	Brand Manager / Sales Manager	<i>[Signature]</i>
Nawinięcie etykiet na roli, odstęp między etykietami na roli, znaczniki.	Kierownik Produkcji	26.05.20 <i>[Signature]</i>

Nazwa produktu: Baza Doll Highlighting Primer		Indeks nr: CE306
Nazwa angielska: Doll Highlighting Primer		
Marka: Wibo	Ważna od: 15.05.2020	
Towary handlowe (gotowe): <input type="checkbox"/>	Produkcja własna: <input checked="" type="checkbox"/>	
NR EDYCJI: 1		

IIB. PUDEŁKO

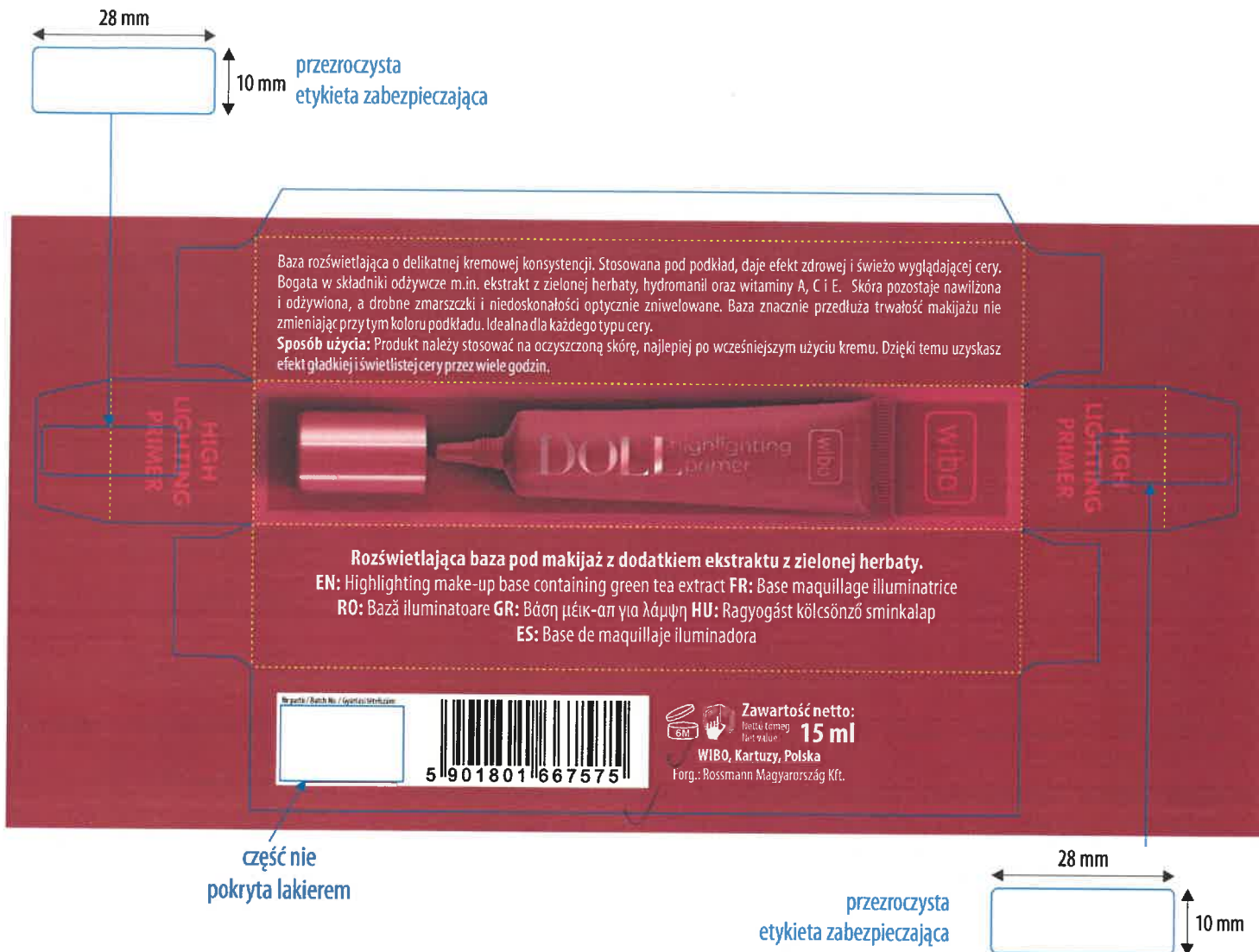

Akceptacja Prezesa Firmy bądź Dyrektora Kreacji i Marketingu	data i podpis	
Sprawdzone dane	Stanowisko	Podpis
Dane na etykiecie czołowej, informacyjnej i innych etykietach	Kierownik Działu Kontroli Jakości	21 LIP 2020
Poprawność kodu kreskowego	Specjalista ds. danych produktowych	2 0 0 7 2 0
Waga produktu, skład INCI, termin ważności, PAO, ostrzeżenia na etykiecie	Kierownik Działu Technologicznego	
Idea produktu, szata graficzna	Dyrektor Kreacji i Marketingu	
Poprawność tekstu pod kątem marketingowym Przygotowanie KZP	Brand Manager / Sales Manager	
Nawinięcie etykiet na roli, odstęp między etykietami na roli, znaczniki.	Kierownik Produkcji	3. 08. 20

KARTA ZGODNOŚCI PRODUKTU

Data: 15.05.2020

Nazwa produktu: Baza Doll Highlighting Primer		Indeks nr: CE306
Nazwa angielska: Doll Highlighting Primer		
Marka: Wibo	Ważna od: 15.05.2020	
Towary handlowe (gotowe): <input type="checkbox"/>	Produkcja własna: <input checked="" type="checkbox"/>	
NR EDYCJI: 1		

IIB. HOTSTAMPING

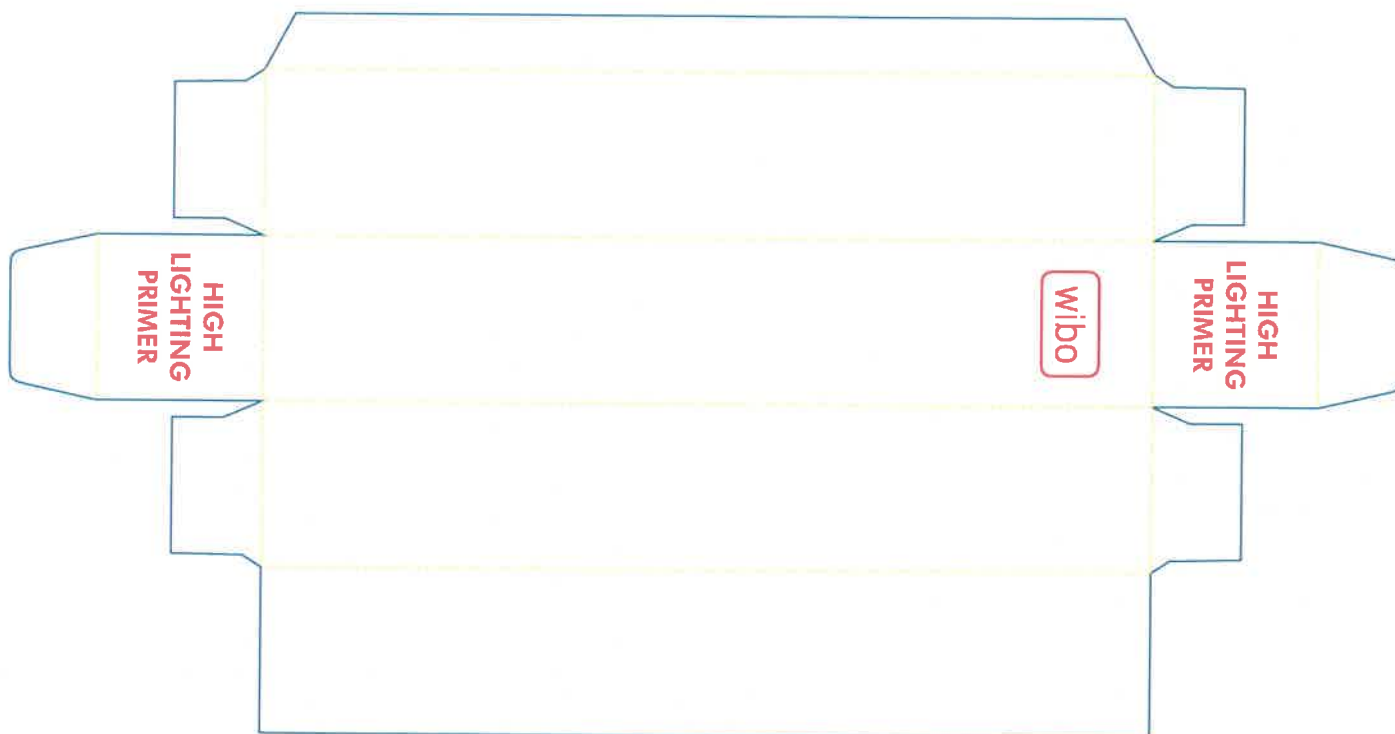

■ RED HOTSTAMPING

Akceptacja Prezesa Firmy bądź Dyrektora Kreacji i Marketingu	data i podpis	
Sprawdzone dane	Stanowisko	Podpis
Dane na etykiecie czołowej, informacyjnej i innych etykietach	Kierownik Działu Kontroli Jakości	19 MAJ 2020
Poprawność kodu kreskowego	Specjalista ds. danych produktowych	<input checked="" type="checkbox"/>
Waga produktu, skład INCI, termin ważności, PAO, ostrzeżenia na etykiecie	Kierownik Działu Technologicznego	<input checked="" type="checkbox"/>
Idea produktu, szata graficzna	Dyrektor Kreacji i Marketingu	
Poprawność tekstu pod kątem marketingowym Przygotowanie KZP	Brand Manager / Sales Manager	
Nawinięcie etykiet na roli, odstęp między etykietami na roli, znaczniki.	Kierownik Produkcji	26.05.20

KARTA ZGODNOŚCI PRODUKTU

Data: 15.05.2020

Nazwa produktu: Baza Doll Highlighting Primer		Indeks nr: CE306
Nazwa angielska: Doll Highlighting Primer		
Marka: Wibo	Ważna od: 15.05.2020	
Towary handlowe (gotowe): <input type="checkbox"/>	Produkcja własna: <input checked="" type="checkbox"/>	
NR EDYCJI: 1		

IIIA. INNE ETYKIETY - OZNAKOWANIE ZGRZEWEK - ZGRZEWANIE

nie dotyczy

<input type="checkbox"/>	Z PRZEKŁADKĄ
<input checked="" type="checkbox"/>	BEZ PRZEKŁADKI

<input type="checkbox"/>	bez zgrzewania
<input checked="" type="checkbox"/>	zgrzewanie
<input type="checkbox"/>	pakowanie w woreczek

IIIB. INNE ETYKIETY - OZNAKOWANIE KARTONÓW



etykieta klejona w WIBO

Sprawdzone dane	Stanowisko	Podpis
Dane na etykiecie czołowej, informacyjnej i innych etykietach	Kierownik Działu Kontroli Jakości	19 MAJ 2020
Poprawność kodu kreskowego	Specjalista ds. danych produktowych	210520
Waga produktu, skład INCI, termin ważności, PAO, ostrzeżenia na etykiecie	Kierownik Działu Technologicznego	—
Idea produktu, szata graficzna	Dyrektor Kreacji i Marketingu	<input checked="" type="checkbox"/>
Poprawność tekstu pod kątem marketingowym Przygotowanie KZP	Brand Manager / Sales Manager	
Nawinięcie etykiet na roli, odstęp między etykietami na roli, znaczniki.	Kierownik Produkcji	26.05.20

KARTA ZGODNOŚCI PRODUKTU

Data: 15.05.2020

Nazwa produktu: Baza Doll Highlighting Primer		Indeks nr: CE306
Nazwa angielska: Doll Highlighting Primer		
Marka: Wibo	Ważna od: 15.05.2020	
Towary handlowe (gotowe): <input type="checkbox"/>	Produkcja własna: <input checked="" type="checkbox"/>	
NR EDYCJI: 1		

III.C. ETYKIETY DEDYKOWANE EKSPORT - DOTYCZY TYLKO PRODUKTÓW WYMAGAJĄCYCH PRZEMETKOWANIA DLA EKSPORTU. (UWAGA: TŁUMACZENIE DLA DANEGO JĘZYKA UMIESZCZONE NA SERWERZE).



Sprawdzone dane	Stanowisko	Podpis
Dane na etykiecie czołowej, informacyjnej i innych etykietach	Kierownik Działu Kontroli Jakości	19 MAJ 2020 <i>[Signature]</i>
Poprawność kodu kreskowego	Specjalista ds. danych produktowych	210520 <i>[Signature]</i>
Waga produktu, skład INCI, termin ważności, PAO, ostrzeżenia na etykiecie	Kierownik Działu Technologicznego	<input checked="" type="checkbox"/>
Numer zgłoszenia do GPNP	Technolog	<input checked="" type="checkbox"/>
Idea produktu, szata graficzna	Dyrektor Kreacji i Marketingu	<i>[Signature]</i>
Poprawność tłumaczenia i umiejscowienia etykiety na produkcie	Brand Manager / Sales Manager	<i>[Signature]</i>
Nawinięcie etykiet na roli, odstęp między etykietami na roli, znaczniki, poprawność umiejscowienia etykiety z tłumaczeniem na produkcie.	Kierownik Produkcji	26.05.20 <i>[Signature]</i>
Akceptacja Dyrektora Rozwoju Marki	data i podpis <input checked="" type="checkbox"/>	

KARTA ZGODNOŚCI PRODUKTU

Data: 15.05.2020

Nazwa produktu: Baza Doll Highlighting Primer		Indeks nr: CE306
Nazwa angielska: Doll Highlighting Primer		
Marka: Wibo	Ważna od: 15.05.2020	
Towary handlowe (gotowe): <input type="checkbox"/>	Produkcja własna: <input checked="" type="checkbox"/>	
NR EDYCJI: 1		

IV. DANE DOTYCZĄCE PROCESU PRODUKCYJNEGO (KARTA GOTOWOŚCI MASZYN)

A. BRAND MANAGER / SALES MANAGER

	NAZWA	UWAGI	TESTY NA PRODUKCJĘ
MASA	Masa 2 zes. KN 188/9		
OPAKOWANIA	Doll Tubka Highlighting karbonit		
RODZAJ OPAKOWANIA WG. SYSTEMU	jak tubka Base Highlighting WIBO mood		
ETYKIETY	Etykieta 28x10 karbonit * 2		
WORECZKI			
INNE	karbonit 1-8		

[Signature]
.....
(Brand Manager / Sales Manager)

[Signature]
.....
(Kierownik Produkcji)

B. PRODUKCJA

ETAP PROCESU	MASZYNA (KOD MASZYNY)	KOD CZYNNOŚCI	RODZAJ GNIAZDA (ETYKIECIARKA)	RODZAJ MATRYCY	WYNIKI TESTÓW	UWAGI
KONFEKCJA	tubowinca	426				→ Superowana bez testów z masą pniezda testowane w kilonie strzałkach
ETYKIETOWANIE <i>zobacz</i>	rs cane	046 x 2				<i>[Signature]</i>
ZGRZEWANIE / WORECZKI	zpracowa	002				
INNE <i>skład kartonika</i>	rs cane	333				
<i>skład do kartonika</i>	rs cane	332				
<i>plujka</i>	<i>Drukarka Plujka</i>	387				

[Signature]
.....
(podpis Głównego Mechanika)

[Signature]
.....
(podpis Kierownika Produkcji)

KARTA ZGODNOŚCI PRODUKTU

Data: 15.05.2020

Nazwa produktu: Baza Doll Highlighting Primer		Indeks nr: CE306
Nazwa angielska: Doll Highlighting Primer		
Marka: Wibo	Ważna od: 15.05.2020	
Towary handlowe (gotowe): <input type="checkbox"/>	Produkcja własna: <input checked="" type="checkbox"/>	
NR EDYCJI: 1		

3. PAKOWANIE

RODZAJ KARTONU	ILOŚĆ SZTUK W KARTONIE	UWAGI
18 11-29	18 szt 702 szt	= sum. 02.09.2020r. dly

Sugerowana na podstawie listem sztuk

[Signature]
.....
(podpis Kierownik Produkcji)

19 MAJ 2020 *[Signature]*
(podpis Specjalista ds. kontroli jakości)

		UWAGI
ILOŚĆ KARTONÓW W WARSTWIE (PALETA EURO)	dly 9 8	-
ILOŚĆ WARSTW KARTONÓW (PALETA EURO)	dly 16	-

[Signature]
.....
(podpis Kierownik Magazynu WT)

AKTYWACJA TECHNOLOGII PRODUKTU	Brand Manager	100620 <i>[Signature]</i>
--------------------------------	---------------	---------------------------

akceptacja całości dokumentu	Brand Manager / Sales Manager	dly
------------------------------	-------------------------------	-----